# Wer bezieht das Geld – Lucien oder Sabina?

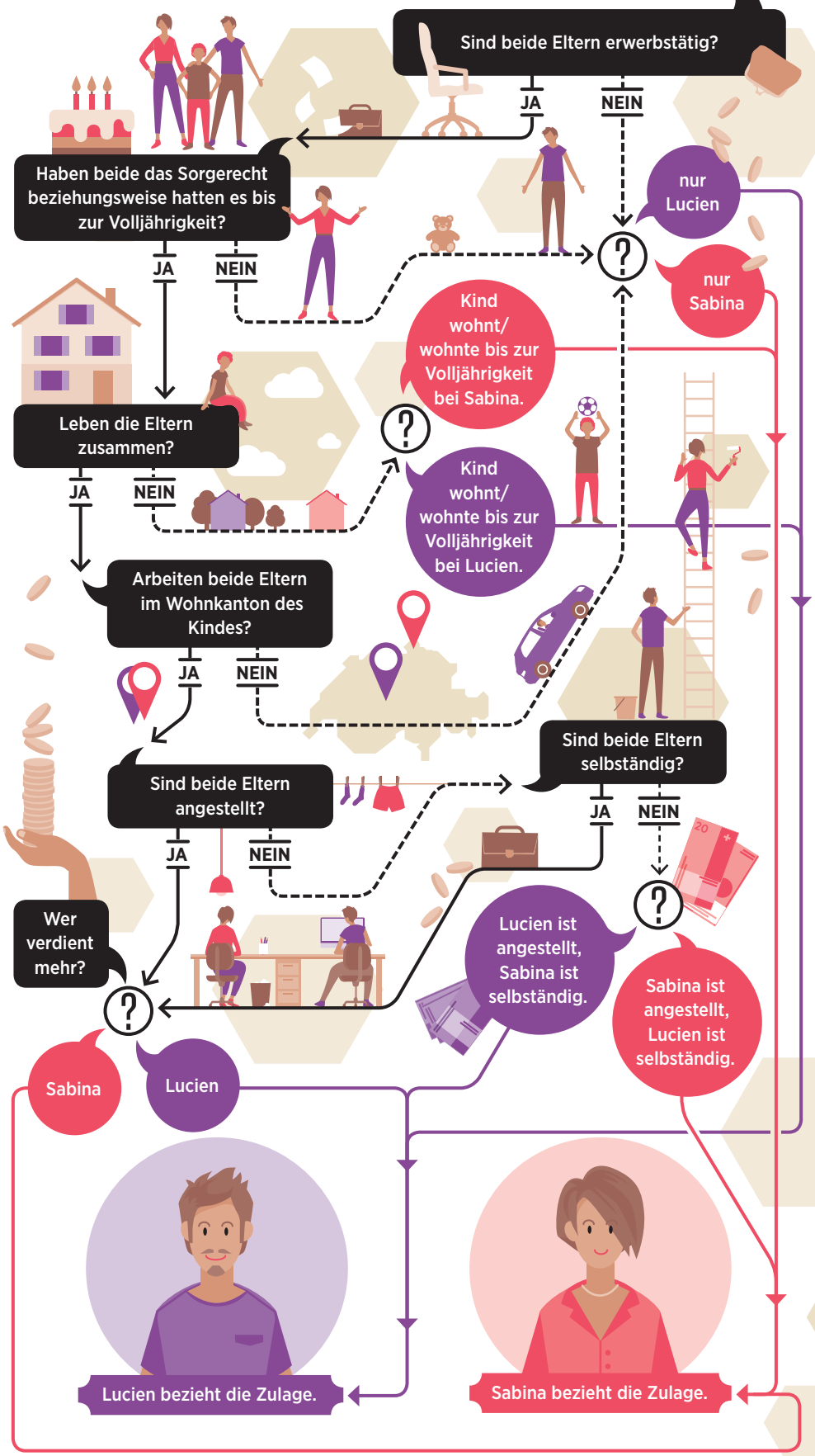


**Differenzzahlung: Was ist das?**
Wenn zum Beispiel die Mutter im Wohnkanton A die Zulage bezieht, der Arbeitskanton B des Vaters aber die höheren Ansätze hat, wird die Differenz ausbezahlt.

TEXT: NICOLE MÜLLER | INFOGRAFIK: ANDREA KLAIBER