Zu gewinnen sind fünf dörrex im Wert von je 189 Franken, offeriert von **A. & J. Stöckli AG.** Dörren ist die natürlichste und einfachste Art, Früchte, Gemüse, Pilze und Kräuter mit ihren Nährwerten zu konservieren. **www.stockli.shop**

Häuptling bei Karl May
Fell der Bärenrobbe (engl.)
nach e. Vorlage wiedergeben
bearbeitete Gartenfläche
japan. Kaisertitel
Modestil (engl.)
Speisesaal für Studenten
Feier, Party
Bündner Kartoffelgericht
Nordgermane
Fakultätsvorsteher
Begebenheit
Ausflugsfahrt
frz. weibl. Vorname
Polizeiermittler
in der Nähe von, seitlich
Bruder v. Vater oder Mutter
skand. Münze
ungenannt, anonym
Staat in Südosteuropa u. Asien
Nahrung zerkleinern
Kolbengetreide
ital.: Glace
Chor-, Orchesterleiter
Berichterstatter
Bindewort
Stab
Elite
Durchfuhr
starr blicken
Abk.: antiseptisch
verfallenes Haus
Abgabe f. öffentliche Leistungen
chem. Reaktionsstoff
Strassenradrennen: ... d'Italia
an vorderster Stelle
Brauch, Sitte (lat.)
frz.: Kopf
Stadt u. Fluss in Tschechien
Zündschnur
männl. Vorname
Teil einer Kopfbedeckung
veraltet: Detailhändlerin
Abk.: zum Beispiel
Bruchstücke
Nahrung Aufnehmender
geschmacklos, fad
grosses Zimmer, Wohnung im Hotel
Erntemonat
ein Baugestell entfernen
Zürcher Pfarrkirche: St. ...
gefallsüchtig
Hautausschlag
Stadt bei Bologna (Italien)
unbeweglich
ugs.: übel, schlecht, hässlich
Tierabrichtung
Abk.: Ankunft
Städtchen im Kanton Freiburg
befangen, ängstlich zurückhaltend
Hauptraum des römischen Hauses
Hauptstadt Italiens (Ldsspr.)
ungebraucht
Luftleitvorrichtung am Auto
Pflanze mit Haftfrüchten
Spassmacher an Burgen im Mittelalter
Transportkosten

1	2	3	4	5	6	7	8	9	10	11	12	13	14	15

Lösung aus Nummer 14/2024

						F	A			R			W	
R	A	T	E	S	P	I	E	L		S	P	A	L	T	E
	E	H	R	E		G	I	L	E	T		T	U	R	B	O
	R	E	H	K	E	U	L	E		E	I	S	M	E	E	R
	M	O	O	R		R	E	S	E	T		S	P	I	N	D
	E	L	L	E								A		B		N
F	L	O	T	T							L	A	T	E	N	E
		G		A								L	I	N	O	N
		S	I	R	E								N		V	
S	P	E	E	R							A	B	T	E	I	L
	U		I									A	O	R	T	A
	R	A	N	K	E		P		T			N		S	A	U
	T	R	E	U	B	R	U	C	H		K	A	S	T	E	N
	E	R	K	E	R		D		E	G	A	L		E	T	E
K	N	I	E	H	O	S	E		R		V					
		V		L		A	L	P	A	K	A					
	S	A	K	R	A	L		O	P	A	L					
S	E	L	L	A		Z	V	I	E	R	I					
	P		A	U	G	E		N	U	T	E					
	T	U	R	M		N	A	T	T	E	R					

So können Sie an der Verlosung teilnehmen, Teilnahmeschluss ist der 29. Juli:
kostenlos unter www.beobachter.ch/kreuzwortraetsel

Mit der Teilnahme erklären Sie sich mit den AGB und Datenschutzbestimmungen auf www.beobachter.ch/datenschutz einverstanden. Die Gewinner werden ausgelost und schriftlich benachrichtigt und sind ab 2. August unter www.beobachter.ch/gewinner ersichtlich.

5					3	9		
	2						3	
			5		9		2	
		6		3			9	
4				9				8
	5			1		6		
	1		6		2			
	6						4	
		7	3					5

Schwierigkeitsgrad: schwierig

Finden Sie die vorgegebene Anzahl Schiffe. Es gilt:

- Die Zahl am Ende jeder Zeile oder Spalte sagt Ihnen, wie viele Felder durch Schiffe besetzt sind.
- Schiffe dürfen sich nicht berühren, weder horizontal noch vertikal noch diagonal. Das heisst, jedes Schiff ist vollständig von Wasser umgeben.
- Tipp: Markieren Sie 0-Zeilen und 0-Spalten als Wasser. Zeichnen Sie um die Schiffe herum das Wasser ein. Streichen Sie gefundene Schiffe ab.

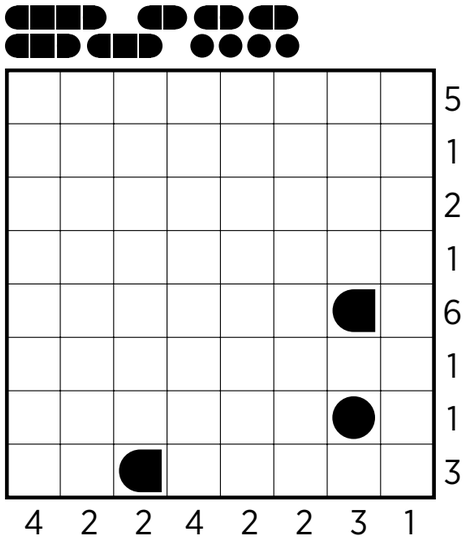

3	1	2	9	7	8	6	4	5
7	5	8	6	3	4	2	9	1
4	9	6	5	2	1	3	7	8
8	3	4	7	5	6	9	1	2
1	2	5	4	8	9	7	3	6
6	7	9	2	1	3	5	8	4
2	4	1	3	6	7	8	5	9
5	8	3	1	9	2	4	6	7
9	6	7	8	4	5	1	2	3

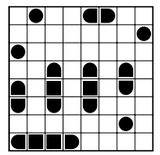

Auflösungen aus Heft Nr. 14

Fitness fürs Gehirn

A: Eine Figur entspricht dem Original rechts oben. Welche?

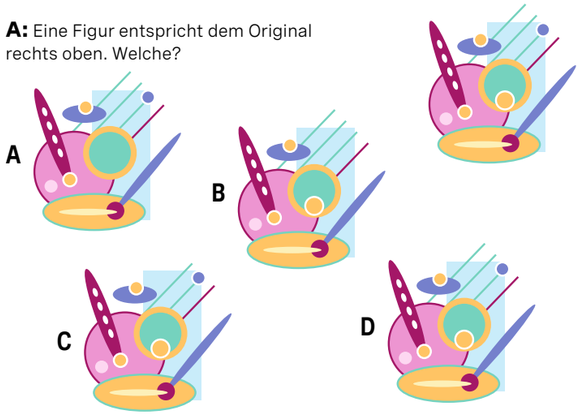

B: Wenn die leeren Felder dieser Rechenaufgabe fortlaufend gefüllt werden (Punkt- vor Strichrechnung!), ergeben sich waagrecht und senkrecht schlüssige Aufgaben.

8	–		+		=5
+		+		–	
	–		+		=2
–		–		×	
	–		+		=3
=3		=2		=2	

C: Welche Blume folgt anstelle des Fragezeichens? A, B oder C?

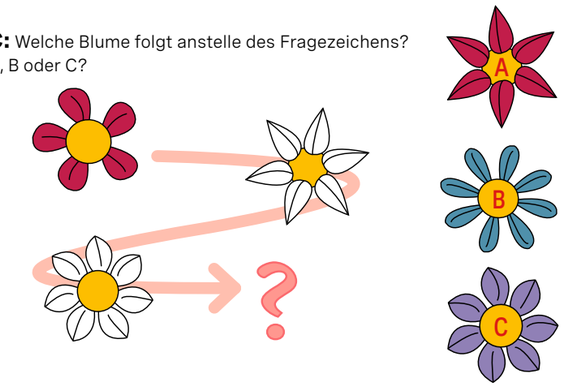

Auflösung aus Heft Nr. 14

A: Würfel A **B:** Lena: grün Paul: orange Noel: rot Britt: gelb

C: b)
Die gegenüberliegenden Zahlenpaare folgen der Regel: × 3 - 4;
also: 2 × 3 - 4 = 2.

Mehr Denksport in: «Der Schlüssel zum Gehirn - nutze dein Potenzial»; Beobachter-Edition, Telefon 058 510 73 08
www.beobachter.ch/buchshop