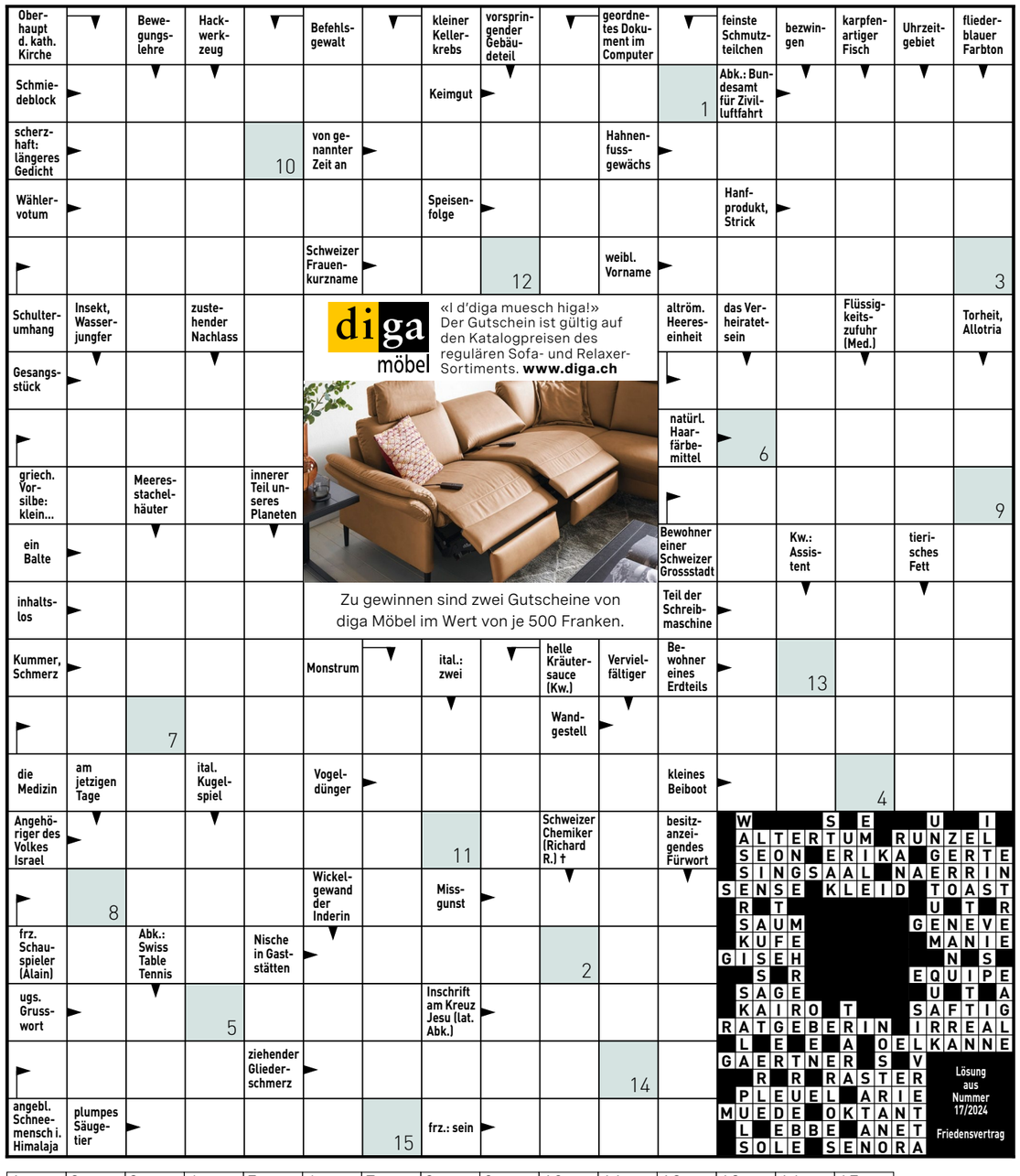

1	2	3	4	5	6	7	8	9	10	11	12	13	14	15

So können Sie an der Verlosung teilnehmen, Teilnahmeschluss ist der 9. September:
kostenlos unter www.beobachter.ch/kreuzwortraetsel

Mit der Teilnahme erklären Sie sich mit den AGB und Datenschutzbestimmungen auf www.beobachter.ch/datenschutz einverstanden.
Die Gewinner werden ausgelost und schriftlich benachrichtigt und sind ab 13. September unter www.beobachter.ch/gewinner ersichtlich.

	1		3	4				
5			1	6			9	
4						7	2	
		1	2		8			
	9			1			3	
			9		6	5		
	8	7						6
	2			5	3			4
				8	9		7	

Schwierigkeitsgrad: mittel

Finden Sie die vorgegebene Anzahl Schiffe. Es gilt:

- Die Zahl am Ende jeder Zeile oder Spalte sagt Ihnen, wie viele Felder durch Schiffe besetzt sind.
- Schiffe dürfen sich nicht berühren, weder horizontal noch vertikal noch diagonal. Das heisst, jedes Schiff ist vollständig von Wasser umgeben.
- Tipp: Markieren Sie 0-Zeilen und 0-Spalten als Wasser. Zeichnen Sie um die Schiffe herum das Wasser ein. Streichen Sie gefundene Schiffe ab.

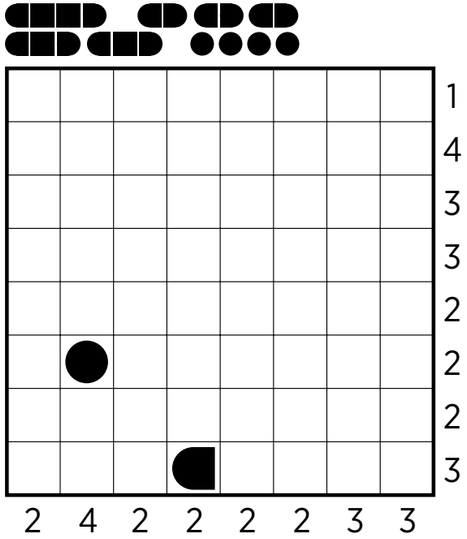

6	4	2	5	8	1	7	9	3
9	3	5	7	2	4	6	8	1
1	7	8	9	3	6	4	2	5
3	6	1	2	4	9	5	7	8
8	5	4	6	7	3	2	1	9
7	2	9	1	5	8	3	4	6
5	8	3	4	9	7	1	6	2
2	1	7	8	6	5	9	3	4
4	9	6	3	1	2	8	5	7

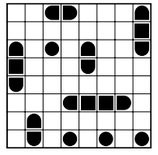

Auflösungen aus Heft Nr. 17

Fitness fürs Gehirn

A: Zwei Rechtecke sind nicht mit den anderen verhängt. Welche?

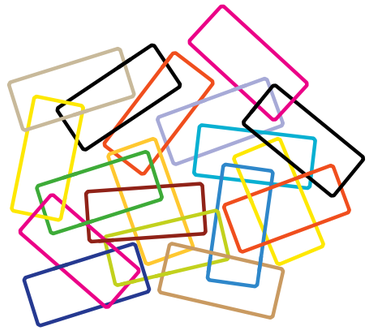

1−	2−		2×	5÷	7+
	11+				
6÷	24×		9+	11+	
	5				6÷
8×		4+	60×		
5÷			6		2

B: Wie bei einem Sudoku darf jede der Zahlen 1 bis 6 in jeder Zeile und jeder Spalte nur einmal vorkommen. Zusammengehörige Felder sind fett in einem Kästchenblock eingerahmt. Die kleine Zahl darin zeigt das Ergebnis, das sich mit der angezeigten Rechenart ergeben muss.

C: Die Augen der gegenüberliegenden Seiten eines Würfels ergeben zusammen immer sieben. Welche Augen sieht man auf dem Würfel, wenn er den vorgegebenen Weg hinter sich gebracht hat?

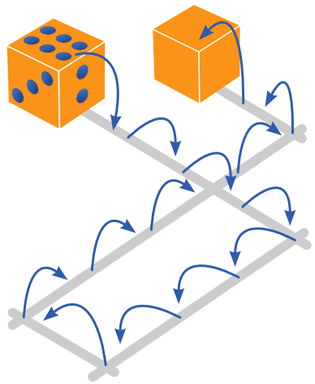

Auflösung aus Heft Nr. 17

A:

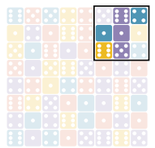

B:
11

C:
antik,
Aroma,
Abgas,
Alarm

Mehr Denksport in: «Der Schlüssel zum Gehirn – nutze dein Potenzial»; Beobachter-Edition, Telefon 058 510 73 08
www.beobachter.ch/buchshop