RÄTSEL

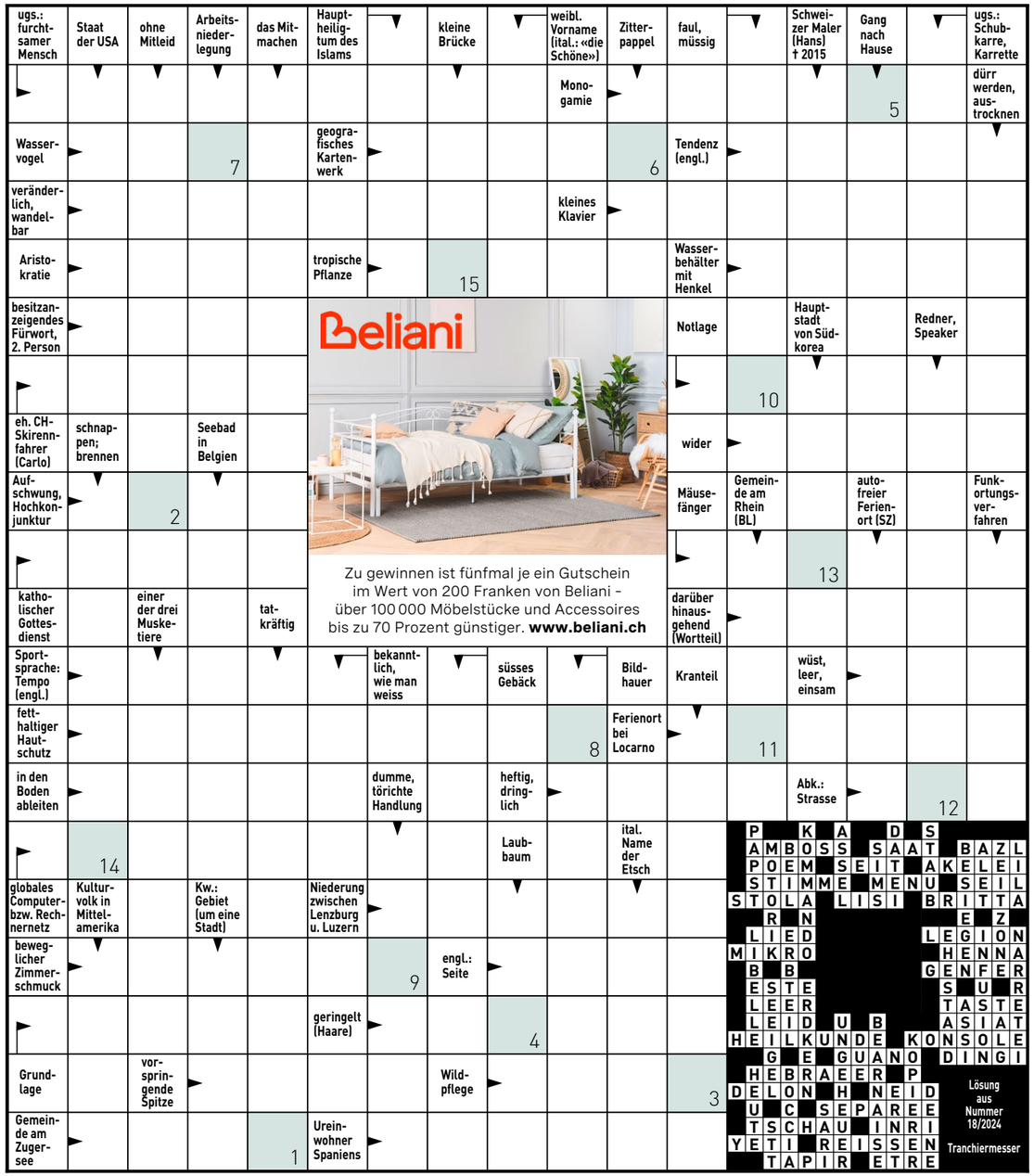

So können Sie an der Verlosung teilnehmen, Teilnahmeschluss ist der 23. September:
kostenlos unter www.beobachter.ch/kreuzwortraetsel

Mit der Teilnahme erklären Sie sich mit den AGB und Datenschutzbestimmungen auf www.beobachter.ch/datenschutz einverstanden.
Die Gewinner werden ausgelost und schriftlich benachrichtigt und sind ab 27. September unter www.beobachter.ch/gewinner ersichtlich.

6	5	7				2		
				6	2		3	
1					4			
	7							5
			8	4	5			
2							1	
			4					9
	6		3	5				
		1				8	5	4

Schwierigkeitsgrad: schwierig

Finden Sie die vorgegebene Anzahl Schiffe. Es gilt:

- Die Zahl am Ende jeder Zeile oder Spalte sagt Ihnen, wie viele Felder durch Schiffe besetzt sind.
- Schiffe dürfen sich nicht berühren, weder horizontal noch vertikal noch diagonal. Das heisst, jedes Schiff ist vollständig von Wasser umgeben.
- Tipp: Markieren Sie 0-Zeilen und 0-Spalten als Wasser. Zeichnen Sie um die Schiffe herum das Wasser ein. Streichen Sie gefundene Schiffe ab.

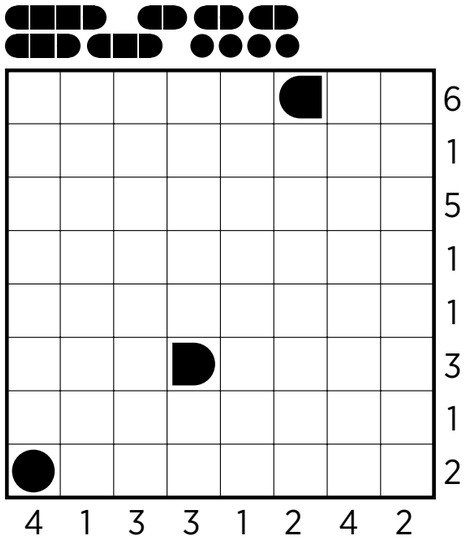

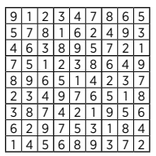

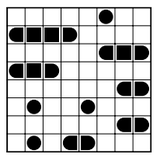

Auflösungen aus Heft Nr. 18

Fitness fürs Gehirn

A: Welchen Faltplan brauchen Sie, um die dargestellte Figur zu falten?

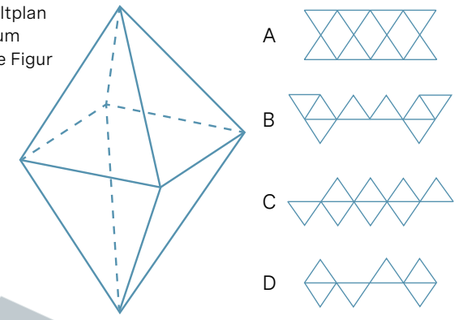

B: Welcher Anteil der sichtbaren Würfelflächen ist dunkel gefärbt?

C: In welche Richtung (entgegen dem Uhrzeigersinn = A oder im Uhrzeigersinn = B) muss die Kurbel gedreht werden, damit der Korb abwärtsbewegt wird?

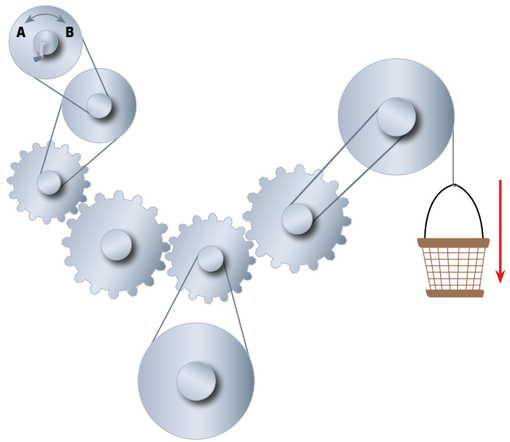

Auflösung aus Heft Nr. 18

A:

B:

2	4	6	1	5	3
3	6	5	2	1	4
1	3	2	4	6	5
6	5	4	3	2	1
4	2	1	5	3	6
5	1	3	6	4	2

C:

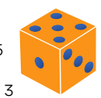

oben: 5
links: 1
rechts: 3

Mehr Denksport in: «Der Schlüssel zum Gehirn – nutze dein Potenzial»; Beobachter-Edition, Telefon 058 510 73 08
www.beobachter.ch/buchshop