Zu gewinnen sind 10 Geschenkkarten von **GIDOR Coiffure** im Wert von je 100 Franken, offeriert von GIDOR Coiffure. In über 100 Filialen - Bedienung nur ohne Voranmeldung - sechs Tage durchgehend offen. **gidor.ch**

Mix-getränk (engl.) · unge-setzlich · sauber, flecken-los · Gemein-de im Ober-engadin · von oben her · nicht wenig · Textil-grund-stoff · besitz-anzei-gendes Fürwort · Schweizer Musikerin (Eliana) † 2023 · in Richtung Fluss-mündung · Hühner-vogel · Ziffer, Nummer

Getreide-art · frz.: wahr · Gepflo-genheit

«Kommissar Dupin»-Darsteller (Pasquale) · kurze Hose · Hafen-stadt in Spanien

Witterung, über lange Zeiträume betrachtet · vielmehr · Streit, Zwist

gebiets-mässig, gebiets-weise

Dunst über dem Meer · ital.: Frau · Wappen-tier des Kantons Thurgau · ugs.: Kohl, Weiss-kohl · gehoben: aufwärts · Mann in Doppel-ehe · jap.: auf Wieder-sehen!

Rhone-Zufluss bei Leuk · span. Insel

Hafen am Pa-namа-kanal · Wirkung, Erfolg · Gipfel südlich von Kan-dersteg · Berg im Tessin (Monte ...) · Erfinder der Tele-grafie † 1872 · Nieder-schlag

Fluss durch St. Pe-tersburg

Haupt-wort, Substan-tiv (lat.)

Platte z. Wieder-beschrif-ten · Playboy · Spuk-gestalt · ohne ab-zubiegen · Rad-mittel-stück · Abk. für einen Bibelteil · ohne Vater-land · unter-weisen · Haupt-stadt von Lettland

produk-tives Haus-huhn · mit Aus-nahme von

ugs.: wider-wärtiger Mensch · zuge-teilte Menge · europ. Vulkan (Landes-sprache)

Teil des Halses · Flüssig-keits-zer-stäuber

Zeichen der Würde e. Kloster-vorstehers · Zwei-finger-faultier · edle Blume · Zeit-raum von 10 Jahren

morsch · Futteral f. kleine Gegen-stände

lat.: im Jahre · Spitzen-sportler

Haupt-stadt der Ba-hamas · unbe-festigt

Fuge, Ein-fräsung · Kosten, Auslagen

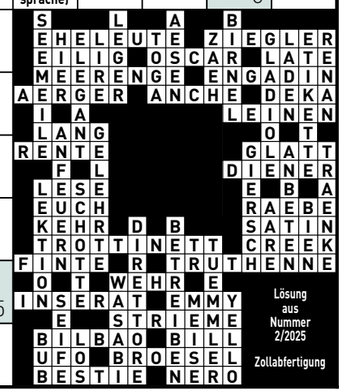

1	2	3	4	5	6	7	8	9	10	11	12	13	14	15

So können Sie an der Verlosung teilnehmen, Teilnahmeschluss ist der 10. Februar:
kostenlos unter www.beobachter.ch/kreuzwortraetsel

Mit der Teilnahme erklären Sie sich mit den AGB und Datenschutzbestimmungen auf www.beobachter.ch/datenschutz einverstanden. Die Gewinner werden ausgelost und schriftlich benachrichtigt und sind ab 14. Februar unter www.beobachter.ch/gewinner ersichtlich.

	7					1		3
		2				8		
		3			8			6
				2				8
	5		4	8	7		1	
9				3				
7			1			9		
		8				7		
1		4					5	

Schwierigkeitsgrad: schwierig

Finden Sie die vorgegebene Anzahl Schiffe. Es gilt:

- Die Zahl am Ende jeder Zeile oder Spalte sagt Ihnen, wie viele Felder durch Schiffe besetzt sind.
- Schiffe dürfen sich nicht berühren, weder horizontal noch vertikal noch diagonal. Das heisst, jedes Schiff ist vollständig von Wasser umgeben.
- Tipp: Markieren Sie 0-Zeilen und 0-Spalten als Wasser. Zeichnen Sie um die Schiffe herum das Wasser ein. Streichen Sie gefundene Schiffe ab.

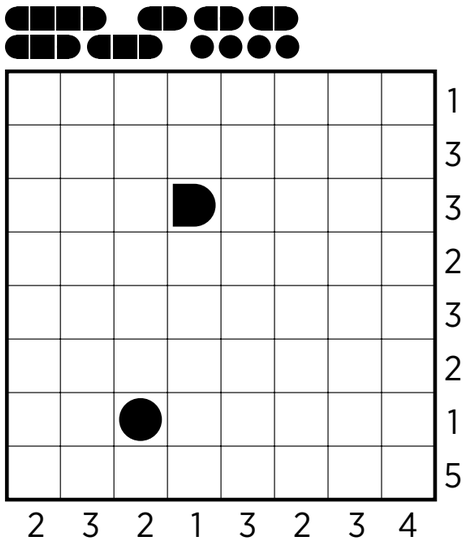

7	8	1	9	3	4	2	6	5
6	9	3	1	2	5	4	8	7
2	5	4	8	7	6	3	1	9
8	3	9	4	1	7	5	2	6
1	4	2	5	6	3	7	9	8
5	7	6	2	9	8	1	4	3
4	1	5	3	8	9	6	7	2
3	6	8	7	4	2	9	5	1
9	2	7	6	5	1	8	3	4

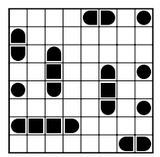

Auflösungen aus Heft Nr. 2

Fitness fürs Gehirn

A: Die Schlösser sind durch eine bestimmte Zahlenlogik mit ihren Schlüsseln verbunden. Welchen Schlüssel benötigt man für das Schloss mit dem Fragezeichen?

B: Wenn man an beiden Enden des Seils zieht, entstehen wie viele Knoten?

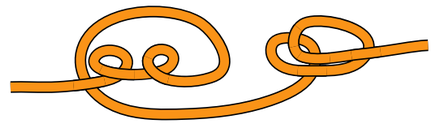

C: Nur eine der fünf Figuren (A bis E) passt genau in die links abgebildete Form. Welche ist das?

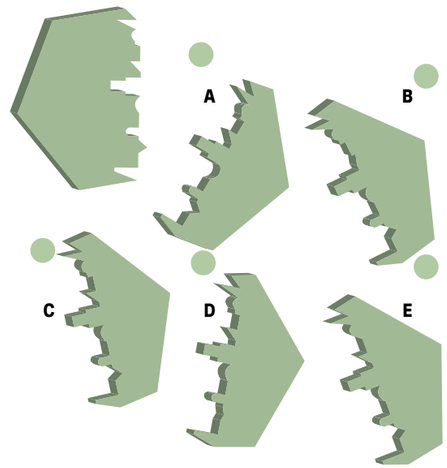

Auflösung aus Heft Nr. 2

A:	B:	C:
Vorbilder sind gute Lehrmeister	8 Kreise, 7 Punkte	Lösung B

Mehr Denksport in: «Der Schlüssel zum Gehirn - nutze dein Potenzial»; Beobachter-Edition, Telefon 058 510 73 08
www.beobachter.ch/buchshop