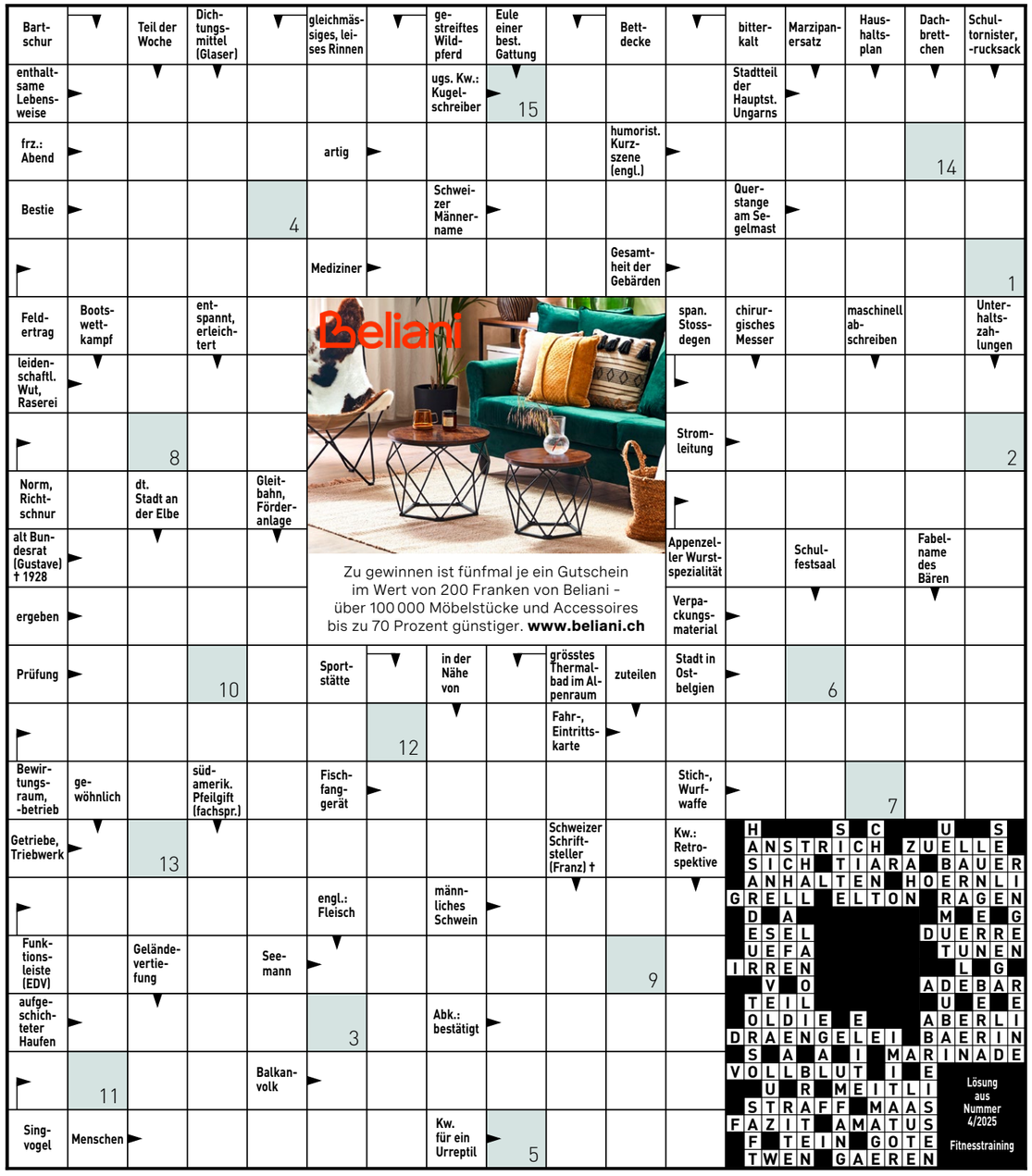

So können Sie an der Verlosung teilnehmen, Teilnahmeschluss ist der 10. März:
kostenlos unter www.beobachter.ch/kreuzwortraetsel

Mit der Teilnahme erklären Sie sich mit den AGB und Datenschutzbestimmungen auf www.beobachter.ch/datenschutz einverstanden. Die Gewinner werden ausgelost und schriftlich benachrichtigt und sind ab 14. März unter www.beobachter.ch/gewinner ersichtlich.

3			8					
	7			1		4		
	6				5			
			4			3		7
6		7		3		1		5
8		5			6			
			9				7	
		9		4			2	
					1			8

Schwierigkeitsgrad: schwierig

Finden Sie die vorgegebene Anzahl Schiffe. Es gilt:

- Die Zahl am Ende jeder Zeile oder Spalte sagt Ihnen, wie viele Felder durch Schiffe besetzt sind.
- Schiffe dürfen sich nicht berühren, weder horizontal noch vertikal noch diagonal. Das heisst, jedes Schiff ist vollständig von Wasser umgeben.
- Tipp: Markieren Sie 0-Zeilen und 0-Spalten als Wasser. Zeichnen Sie um die Schiffe herum das Wasser ein. Streichen Sie gefundene Schiffe ab.

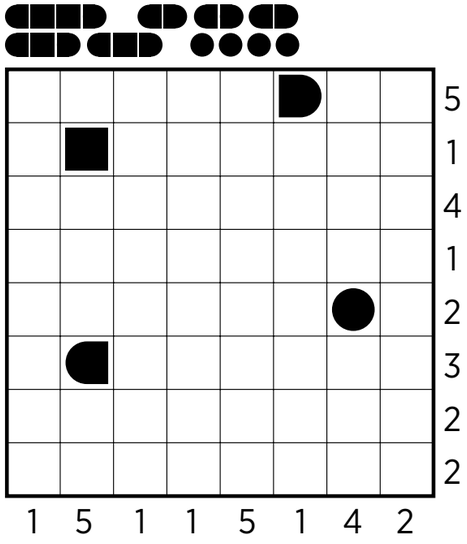

3	7	6	1	8	5	9	2	4
9	8	2	3	6	4	7	5	1
4	1	5	9	7	2	3	8	6
8	3	1	7	2	9	4	6	5
7	5	9	6	4	8	2	1	3
2	6	4	5	3	1	8	9	7
6	4	8	2	5	7	1	3	9
5	9	7	8	1	3	6	4	2
1	2	3	4	9	6	5	7	8

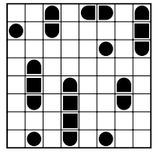

Auflösungen aus Heft Nr. 4

Fitness fürs Gehirn

A: Die Farben der kettenförmigen Elemente folgen in ihrer Anordnung einer bestimmten Logik. Welche Farbreihung ist in dem Element mit dem Fragezeichen zu erwarten?

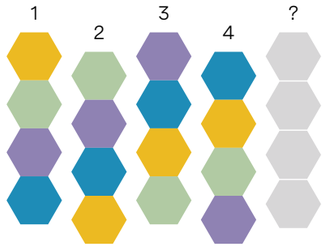

B: Wie viele kleine Würfel werden noch benötigt, um das Gebilde zu einem grossen Würfel zu vervollständigen?

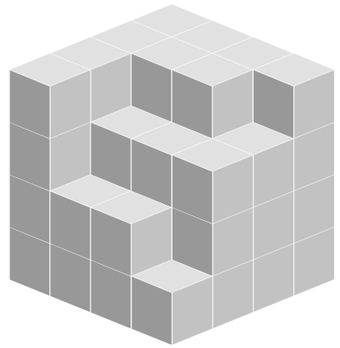

C: Aus drei Teilen kann man ein Quadrat zusammenlegen. Welche drei sind es?

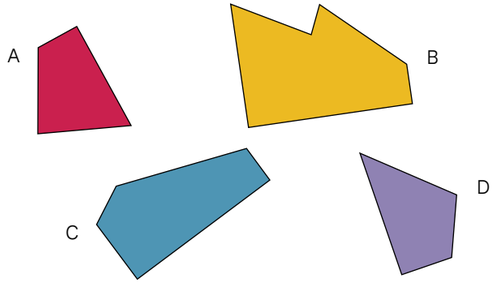

Auflösung aus Heft Nr. 4

A:	B:	C:
Würfel B	2603 + 1847 = 4450 oder 2803 + 1647 = 4450	Kammermusik

Mehr Denksport in: «Der Schlüssel zum Gehirn - nutze dein Potenzial»; Beobachter-Edition, Telefon 058 510 73 08
www.beobachter.ch/buchshop