Zu gewinnen ist fünfmal je ein Gutschein im Wert von 200 Franken von Beliani – über 100 000 Möbelstücke und Accessoires bis zu 70 Prozent günstiger. **www.beliani.ch**

Meerwassertherapie · schneefrei · Teil einer Wohnung od. eines Hauses · grober Sand · Stechinsekt · Dringlichkeitsvermerk · span.: Rotwein (Kw.) · unbestimmt, ungewiss · Liedvortrag · kohlensaures Salz · Schweizer Schauspieler (Buddy) † · necken, foppen · österr. Dichter † 1926

Nadelarbeit · Betriebsamkeit auf Strassen · 12

Altarnische · 1 · altperuan. Volk · Hochgebirge in Zentralasien

Tischaufsatz für ein Buch · 14 · ein Erzengel · 7

5 · umhertollen · Sitzgelegenheit

Thurg. Autor (Dino) † 2001 · lustige Umtriebe · betroffen, bestürzt · 9

japan. Reiswein · spött. Randbemerkung · dt. Dichter (Theodor) † 1898 · Krach machen, randalieren · etwas beginnen

11 · angenommen, dass

herbeischaffen · benachbart · trad. Weihnachtsguetsli

1. sozialdemokrat. Bundesrat (Ernst) † · Redner im Parlament · Inseleuropäerin · besitzanzeigendes Fürwort

frz.: sein · 8 · frz.: ziehen · 15

Vogelnachwuchs · kirchliches Kunstwerk · Entgelt für Veranstaltungsräume · Abk.: Unterhaltsbeitrag · CH-Bandleader (Teddy) † 1991 · Mittellosigkeit · 10

allein stehendes Gebäude · Körperorgan

Projektionsgerät (engl.) · loslösen · 4

ugs.: Gefängnis · Schweinefettpolster · Abk.: Bundesamt für Zivilluftfahrt · Name Gottes im Islam · Inhaltslosigkeit

Tiermund

Eingeweihter (engl.) · grösste Ausstellung Berns · Fahrzeug der Eisenbahn (Kw.) · Beseitigung v. Missständen · 13

Frauenliebling (frz.) · weiblicher Naturgeist · 6

ital. Autor von «Der Name der Rose» † · 2 · auserlesen

Stücklohn · Moralbegriff · 3

1	2	3	4	5	6	7	8	9	10	11	12	13	14	15

Lösung aus Nummer 6/2025

Saeuglingswaage

So können Sie an der Verlosung teilnehmen, Teilnahmeschluss ist der 7. April:
kostenlos unter www.beobachter.ch/kreuzwortraetsel

Mit der Teilnahme erklären Sie sich mit den AGB und Datenschutzbestimmungen auf www.beobachter.ch/datenschutz einverstanden. Die Gewinner werden ausgelost und schriftlich benachrichtigt und sind ab 11. April unter www.beobachter.ch/gewinner ersichtlich.

2	7				3			
9		5		4				
							8	
				3	1	8		7
		4		2		6		
6		8	5	7				
	5							
				6		9		4
			7				1	5

Schwierigkeitsgrad: schwierig

Finden Sie die vorgegebene Anzahl Schiffe. Es gilt:

- Die Zahl am Ende jeder Zeile oder Spalte sagt Ihnen, wie viele Felder durch Schiffe besetzt sind.
- Schiffe dürfen sich nicht berühren, weder horizontal noch vertikal noch diagonal. Das heisst, jedes Schiff ist vollständig von Wasser umgeben.
- Tipp: Markieren Sie 0-Zeilen und 0-Spalten als Wasser. Zeichnen Sie um die Schiffe herum das Wasser ein. Streichen Sie gefundene Schiffe ab.

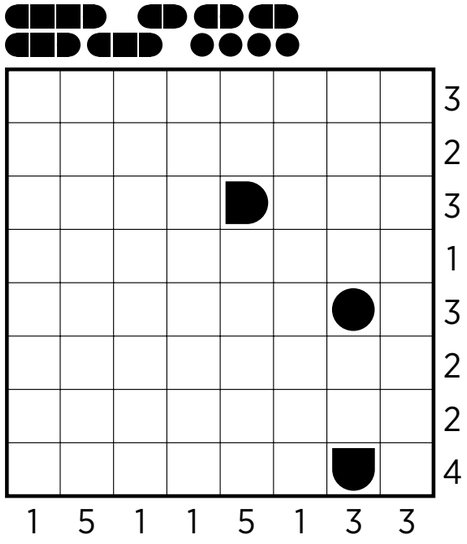

2	8	7	1	4	6	9	5	3
5	1	6	7	3	9	2	4	8
9	4	3	8	5	2	7	1	6
1	5	8	4	9	7	6	3	2
4	6	2	5	8	3	1	7	9
7	3	9	2	6	1	4	8	5
6	7	4	3	2	8	5	9	1
8	9	1	6	7	5	3	2	4
3	2	5	9	1	4	8	6	7

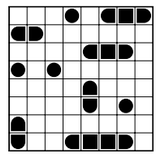

Auflösungen aus Heft Nr. 6

Fitness fürs Gehirn

A: Die gegenüberliegenden Blütenblätter verbindet eine bestimmte Logik. Welche Zahl gehört daher an die Stelle des Fragezeichens?

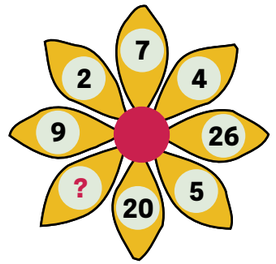

6	+		–		=3
+		+		:	
	–		+		=3
–		–		+	
	–		+		=5
=4		=3		=8	

B: Wenn die leeren Felder dieser Rechenaufgabe fortlaufend mit einstelligen Zahlen gefüllt werden (Punkt- vor Strichrechnung!), ergeben sich waagrecht und senkrecht schlüssige Aufgaben.

C: Die Augen der gegenüberliegenden Seiten eines Würfels ergeben zusammen immer sieben. Welche Augen sieht man auf dem Würfel, wenn er den vorgegebenen Weg hinter sich gebracht hat?

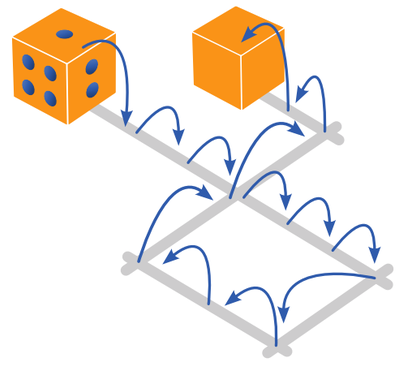

Auflösung aus Heft Nr. 6

A: Symbol D. Die beiden Symbole der darunterliegenden Felder werden übereinandergelegt. Wenn ein Symbol identische Elemente aufweist, bleiben diese nur einmal bestehen.

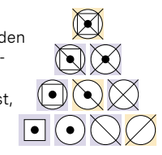

B: Der Marktplatz könnte etwa so aussehen: HKH, HRH, HBH

C: Figuren A und E

Mehr Denksport in: «Der Schlüssel zum Gehirn – nutze dein Potenzial»; Beobachter-Edition, Telefon 058 510 73 08
www.beobachter.ch/buchshop