griech. Vorsilbe: klein...
Atomreiter
Strand bei Venedig
indones. Inselbewohner
Gebirgsgruppe der Kt. GR u. TI
engl. Kurzform v. Michael
arab. Grusswort
Film- und Fernsehgenre
Öffnung in Schiffen zum Befüllen
Wunschbild, idealisierte Person
Grundlage für Stahl
einstellige Zahl
die Grüne Insel
poet.: Sage, Kunde
Gesangsstück
Bremsklotz; Spaltwerkzeug
Kw.: Universität Lausanne
Hafenstadt in Marokko
strahlenförmig
Frisiergerät
kleine Büchse
Luft der Lungen
Hahnenfussgewächs
Hülle der Insektenpuppen
Bandit
Bruchstück aus Glas
künstl. Haarteil
Germanenstamm
jemand, der etwas zum Glänzen bringt
Teil eines Geschirrservices
anderer Name für Pferd
Spielstand, Spielergebnis
Posse, Burleske
samtartiges Leder (frz.)
israel. Parlament
ein Eidg. Departement (Abk.)
hohes Laufgestell
eh. Kw.: Mustermesse Basel
gelbliche Verfärbung
ein Kanton
letzter griech. Buchstabe
Strom durch Hamburg
Streit beilegen
ital.: er
Entscheidungstreffer beim Fussball
Zähler (Bruchrechnen)
Ort der Winterspiele 2006
mit einem Zapfen im Werkstoff verankern
ugs.: Krümel
Spielfigur
reicher an Jahren
männlicher Kurzname
Wundmal
stark, robust
flacher Kuchen
elastischer Reitstock
Verbindungsstelle, Furche
immer
Zurücksetzen des PCs (engl.)
Schweizer Popsänger (Patrick)
Hausfront
Wegnahme
ein Kohleprodukt
vertraut
engl.: blau
ausländ. Auszeichnung, Medaille
Ansprache

diga möbel
«I d'diga muesch higa!» Der Gutschein ist gültig auf den Katalogpreisen des regulären Sofa- und Relaxer-Sortiments. **www.diga.ch**

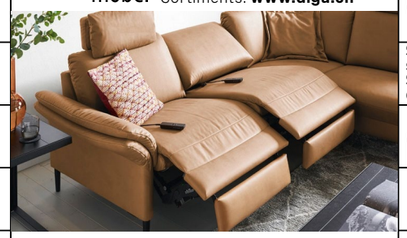

Zu gewinnen sind zwei Gutscheine von diga Möbel im Wert von je 500 Franken.

Lösung aus Nummer 7/2025

T W T G
HAEKELEI VERKEHR
APSIS INKAS ALAI
LESEPULT GABRIEL
LARESE TOBEN BANK
S C GLOSSE
SAKE N E
HOLEN FALLS
L T VOTANT
NOBS N E A
ETRE TIRER
BRUT A S ARMUT
EINZELHAUS NIERE
KNAST T ABTRENNEN
A L BAZL A
INSIDER MAUL
P ABHILFE
BELAMI ELFE
ECO ELITAER
AKKORD EHRE

Schneegestoeber

1	2	3	4	5	6	7	8	9	10	11	12	13	14	15

So können Sie an der Verlosung teilnehmen, Teilnahmeschluss ist der 21. April:
kostenlos unter www.beobachter.ch/kreuzwortraetsel

Mit der Teilnahme erklären Sie sich mit den AGB und Datenschutzbestimmungen auf www.beobachter.ch/datenschutz einverstanden. Die Gewinner werden ausgelost und schriftlich benachrichtigt und sind ab 25. April unter www.beobachter.ch/gewinner ersichtlich.

	7					3		8
2			5			6	9	
				8	7		2	
		2		7				9
	9			6			8	
8				1		4		
	3		7	5				
	8	7			2			1
5		4					6	

Schwierigkeitsgrad: mittel

Finden Sie die vorgegebene Anzahl Schiffe. Es gilt:

- Die Zahl am Ende jeder Zeile oder Spalte sagt Ihnen, wie viele Felder durch Schiffe besetzt sind.
- Schiffe dürfen sich nicht berühren, weder horizontal noch vertikal noch diagonal. Das heisst, jedes Schiff ist vollständig von Wasser umgeben.
- Tipp: Markieren Sie 0-Zeilen und 0-Spalten als Wasser. Zeichnen Sie um die Schiffe herum das Wasser ein. Streichen Sie gefundene Schiffe ab.

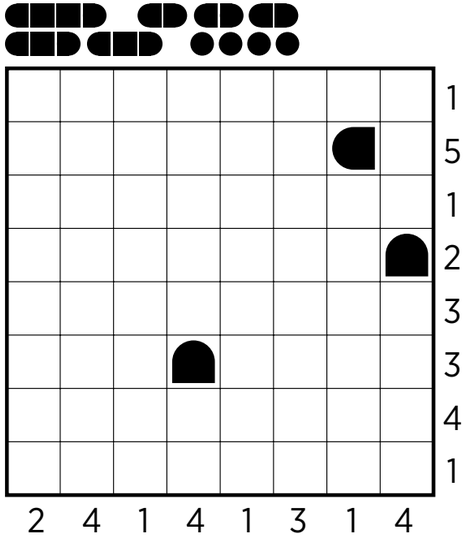

2	7	6	8	5	3	4	9	1
9	8	5	1	4	6	7	3	2
1	4	3	2	9	7	5	8	6
5	9	2	6	3	1	8	4	7
7	1	4	9	2	8	6	5	3
6	3	8	5	7	4	1	2	9
3	5	7	4	1	9	2	6	8
8	2	1	3	6	5	9	7	4
4	6	9	7	8	2	3	1	5

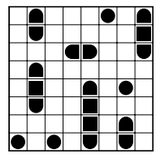

Auflösungen aus Heft Nr. 7

Fitness fürs Gehirn

A: Aus 20 Streichhölzern sind vier Quadrate gelegt worden, in denen je noch ein Holz liegt. Es sollen nun sieben Hölzer so weggenommen werden, dass die Zahl Neun übrig bleibt.

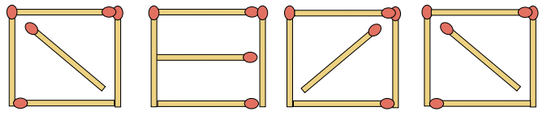

B: Finden Sie durch logisches Kombinieren heraus, welches Auto welche Farbe hat und wem es gehört.

Farbe: _____ Farbe: _____ Farbe: _____
Besitzer: _____ Besitzer: _____ Besitzer: _____

1. Die Farben der drei Autos sind Blau, Silber und Rot.
2. Die Fahrzeughalter heissen Lehmann, Windig und Rabe.
3. Das blaue Auto steht nicht in der Mitte.
4. Das silberne Auto parkiert direkt rechts neben dem blauen.
5. Das Auto des Fahrers mit dem längsten Nachnamen steht ganz links.

C: Jeder Buchstabenkreis darf nur einmal entlang der Linien durchlaufen werden. Welches Wort ergibt sich?

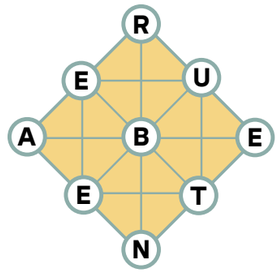

Auflösung aus Heft Nr. 7

A: Lösung: 11; die kleinere Zahl der gegenüberliegenden Blütenblätter wird jeweils mit 3 multipliziert minus 1.

B:

6	+	5	-	8	=3	
+		+		:		
7	-	6	+	2	=3	
-		-		+		
9	-	8	+	4	=5	
=4		=3		=8		

C: oben: 4
links: 1
rechts: 5

Mehr Denksport in: «Der Schlüssel zum Gehirn - nutze dein Potenzial»; Beobachter-Edition, Telefon 058 510 73 08
www.beobachter.ch/buchshop